



TIMBOPREV

**AUDIÊNCIA PÚBLICA DE PRESTAÇÃO DE
CONTAS RELATIVAS AO EXERCÍCIO DE 2025**



TIMBOPREV

RELATÓRIO DE GESTÃO

**Prestação Anual de Contas de Gestão Relativas
ao exercício financeiro de 2025**



TIMBOPREV

Histórico e Classificação

- **01/09/1993** - Início do Regime Próprio de Previdência Social do Município de Timbó (LC 01/1993 e LC 05/1998 – cria o Fundo de Aposentadoria, Pensões e Seguridade Social).
- **01/01/2012 - Autarquia Municipal** - Instituto de Previdência dos Servidores Públicos Municipais de Timbó – **TIMBOPREV** — LC 411, de 26/12/2011
- Classificado pelo Ministério da Previdência Social como Instituto de **Médio Porte**.

Estrutura Organizacional TIMBOPREV

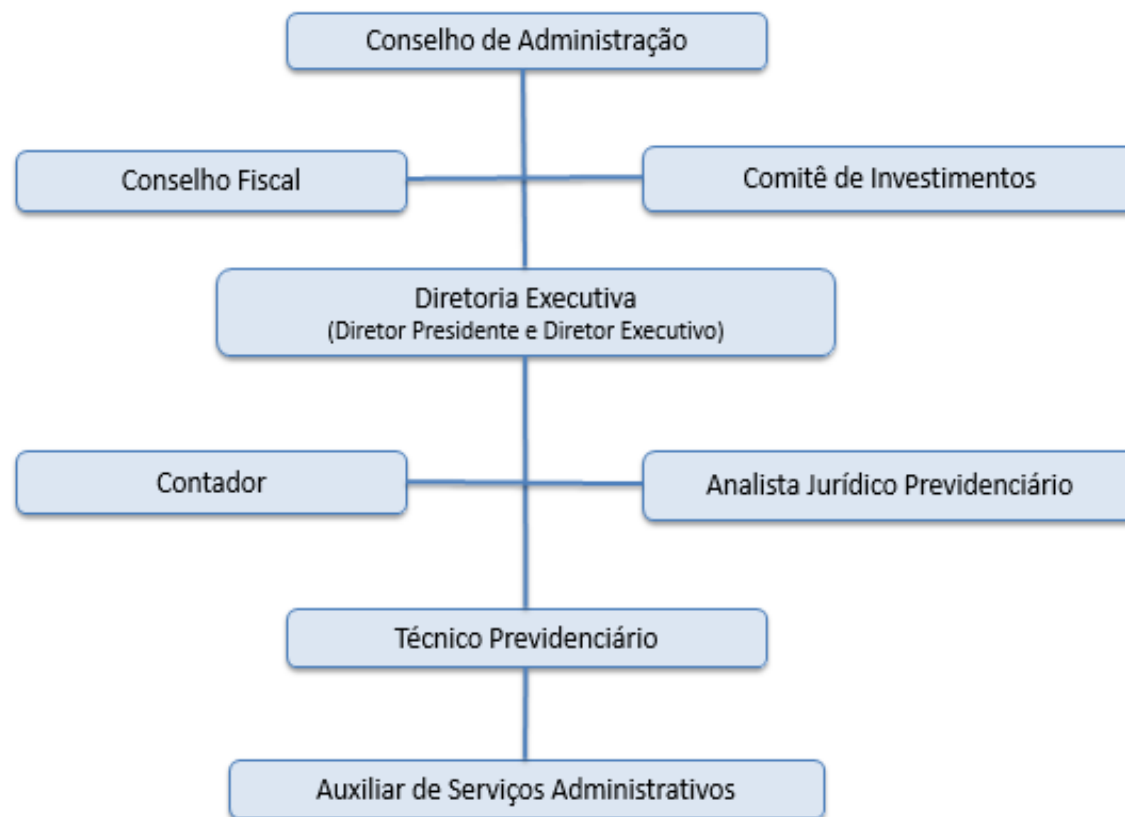



Estrutura organizacional

- **Conselho de Administração** (5 membros titulares e 5 suplentes)
- **Conselho Fiscal** (3 membros titulares e 3 suplentes)
- **Comitê de Investimentos** (4 membros)
- **Diretoria Executiva** - Diretora Presidente e Diretora Executiva
- **Contador(a)**
- **Analista Jurídico Previdenciário** (concurso em andamento)
- **Técnico Previdenciário**
- **Auxiliar de Serviços Administrativos** (atualmente com 3 servidores efetivos no quadro)



SEGURADOS DO TIMBOPREV

Segurados/Beneficiários	Dezembro/2025*
Total de servidores ativos	903
Total de servidores Aposentados	440
Total de pensionistas	69
Total de Segurados	1.412

*Fonte: **DIPR** – Demonstrativo de Informações Previdenciárias e Repasses

SEGURADOS ATIVOS X BENEFICIÁRIOS

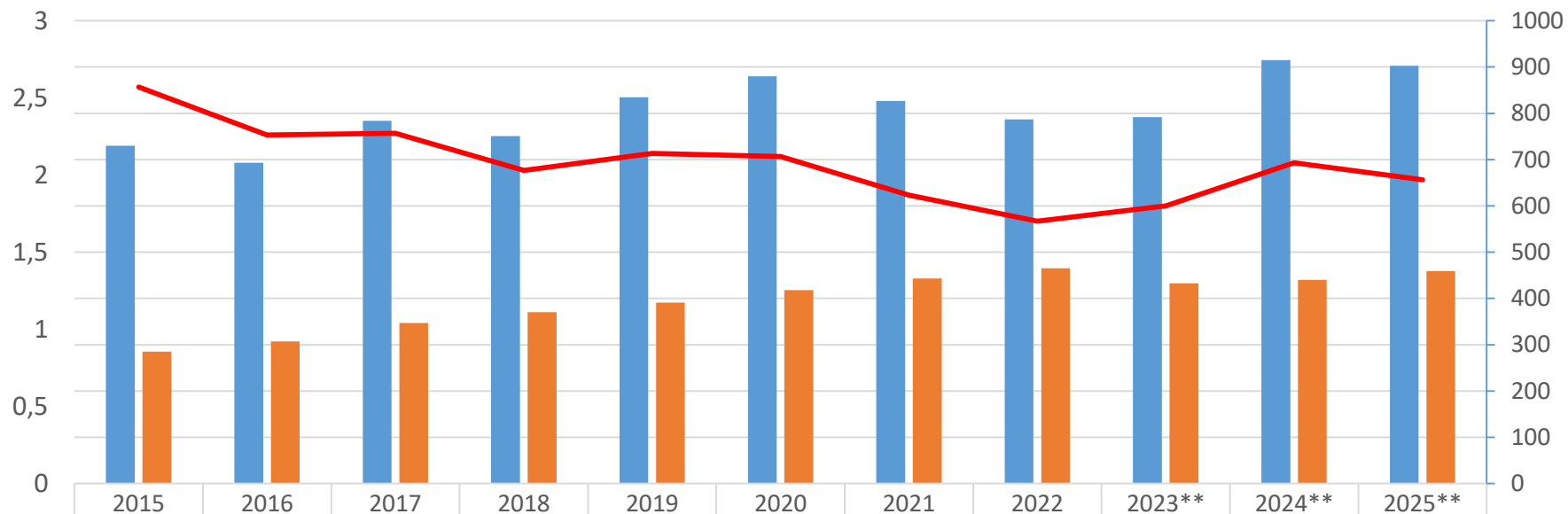

	2015	2016	2017	2018	2019	2020	2021	2022	2023**	2024**	2025**
■ Servidores Ativos*	730	693	784	751	835	880	827	787	792	915	903
■ Aposentados e Pensionistas	285	307	347	370	391	418	443	465	433	440	459
— Relação Ativos/Inativos	2,57	2,26	2,27	2,03	2,14	2,12	1,87	1,7	1,8	2,08	1,97

■ Servidores Ativos* ■ Aposentados e Pensionistas — Relação Ativos/Inativos

*Fonte: **DIPR** – Demonstrativo de Informações Previdenciárias e Repasses – mês de dezembro/24

** Descontados beneficiários abrangidos pela Lei Municipal 3466/2023 (Benefícios até 1998)

Histórico de Benefícios

Benefícios concedidos/ ano	2025	2024*	2023	2022	2021	2020
Aposentadorias	23	10	26	28	25	30
Pensões por morte	4	5	8	2	5	2
Total benefícios concedidos	27	15	34	30	30	32
Benefícios cessados	11	12	11	8	5	5

*Reforma da Previdência LC 595/2023 – vigência novas regras em 01/05/2024

Média Anual de benefícios concedidos nos últimos 6 anos: 28



TIMBOPREV

PLANO DE CUSTEIO

Segurados – Contribuição Previdenciária
Servidor Ativo - **14%**
Aposentados e Pensionistas - **14%** parcela superior – R\$ 8.157,41 (teto RGPS)

Patronal – Contribuição Previdenciária Ordinária/normal - **22%**

Equacionamento do déficit atuarial

2025 – **31,84%** alíquota suplementar

2026 – aportes mensais de R\$ 763.003,63 e alíquota suplementar 31,84% - cargos Professor, Educador Infantil e Auxiliar de Recreação

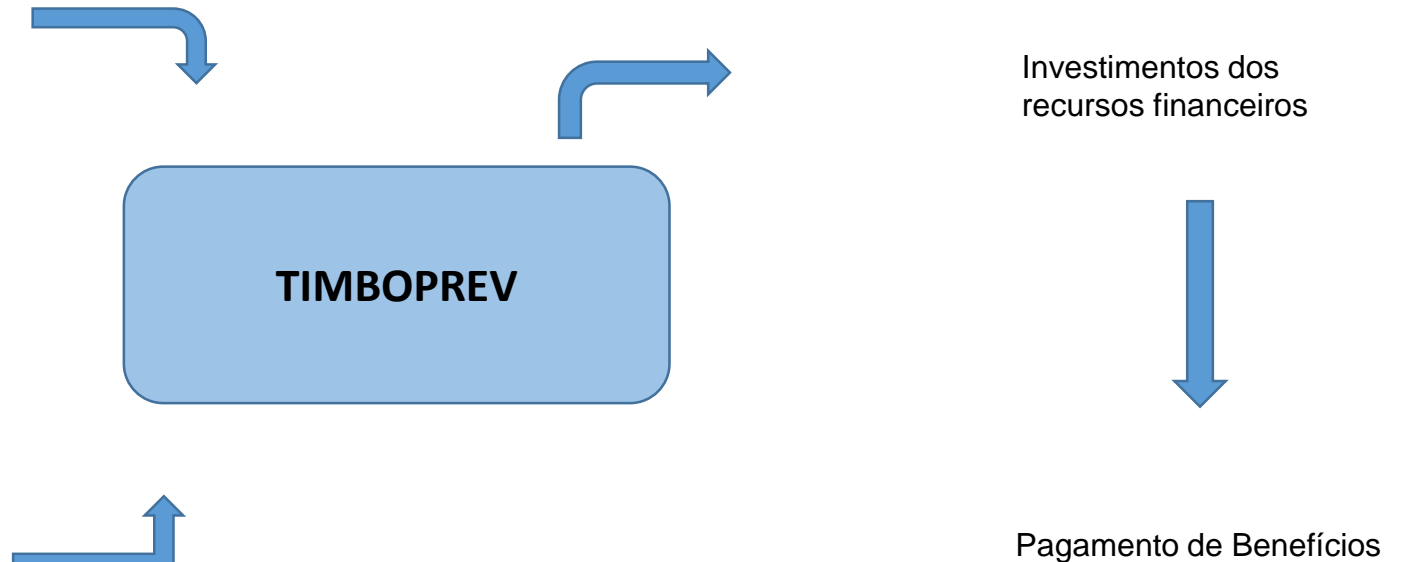



TIMBOPREV

RECEITAS DO TIMBOPREV

- Contribuições previdenciárias: Patronal (alíquota normal e alíquota suplementar/aportes) e dos Segurados (ativos, aposentados e pensionistas);
- Compensação previdenciária - COMPREV;
- Multas e juros de contribuições repassadas em atraso
- Receitas dos Investimentos/aplicações financeiras;
- Demais valores previstos na Lei Orçamentária do Município

RECEITAS 2025

Receitas Próprias	Valor total
Contribuição Servidores Ativos (14%)	R\$ 7.501.790,16
Contribuição Aposentados e Pensionistas (14% teto RGPS - R\$ 8.157,41)	R\$ 452.903,12
Contribuição Patronal (22%)	R\$ 11.788.624,97
Contribuição Patronal (multas e juros)	R\$ 1.236,74
Compensação Previdenciária – COMPREV (RGPS-RPPS)	R\$ 8.748.298,21
Outras Receitas, restituições e contribuição de sentenças judiciais	R\$ 121.767,23
Alíquota Suplementar (31,84%) – Equacionamento do déficit atuarial	R\$ 17.049.602,06
Rentabilidade das aplicações financeiras	R\$ 20.420.224,34

DESPESAS 2025

Despesas Previdenciárias	Valor total
Benefícios de aposentadoria	R\$ 25.928.733,95
Benefícios de Pensão por morte	R\$ 1.508.627,21
Sentenças Judiciais e Precatórios	R\$ 0,0
Compensação Previdenciária - COMPREV	R\$ 21.379,41
Taxa de Administração - Total despesas manutenção/atividades do TIMBOPREV	R\$ 1.401.211,25

RESULTADO - RECEITAS E DESPESAS 2025

Total de Receitas 2025	Valor
Total Receitas Próprias (contribuições normais (servidor ativo/inativo e patronal), COMPREV, restituições, outras receitas)	R\$ 28.614.620,43
Total Alíquota Suplementar (31,84%) – Equacionamento do déficit atuarial	R\$ 17.049.602,06
TOTAL DE RECEITAS (Receitas Próprias + Alíquota Suplementar)	R\$ 45.664.222,49

Total de Despesas 2025	Valor
Total de Despesas Previdenciárias	R\$ 27.458.740,57
Total de Despesas com a Taxa de Administração (manutenção/atividades do TIMBOPREV)	R\$ 1.401.211,25
TOTAL DE DESPESAS (despesas previdenciárias e taxa de administração)	R\$ 28.859.951,82

Resultado receitas e despesas (considerando apenas receitas próprias = R\$ 28.614.620,43) – déficit financeiro	-R\$ 245.331,39
---	------------------------

Resultado receitas e despesas (receitas próprias + alíquota suplementar = R\$ 45.664.222,49) – superávit financeiro	R\$ 16.804.270,67
--	-------------------

Resultado receitas e despesas (receitas próprias (R\$28.614.620,43) + alíquota suplementar (R\$ 17.049.602,06) + rentabilidade das aplicações financeiras (R\$ 20.420.224,34) = <u>Receita Total de R\$ 66.084.446,83</u>) – superávit financeiro	R\$ 37.224.495,01
--	--------------------------

TAXA DE ADMINISTRAÇÃO

- Recursos destinados exclusivamente ao custeio das despesas necessárias à organização e ao funcionamento do Instituto (despesas com folha dos servidores ativos do Instituto, Consultorias Financeira e Atuarial, Aluguel, Sistemas Informatizados, limpeza, materiais de expediente, informática e outras despesas administrativas)
- **Definição do valor anual:** Lei nº 3498/2024 LDO - 2,3% calculados sobre as remunerações dos servidores ativos, aposentados e pensionistas, apurado no exercício anterior (R\$ 88.027.632,99)
- Valor total anual **R\$ 2.024.635,56.**
- Despesas realizadas **R\$ 1.401.211,25.**
- Reserva Administrativa acumulada **31/12/2025 - R\$ 1.055.936,65** (saldo incluindo rentabilidade)
- Saldo de restos a pagar **R\$ 2.187,75**



INVESTIMENTOS 2025:

Rentabilidade da Carteira de Investimentos:

- O TIMBOPREV encerrou o ano de 2025 com **rentabilidade de R\$ 20.420.224,34.**
- **Patrimônio em 31/12/2025 de R\$ 199.235.871,47**

*Resolução CMN nº 5272 de 18/12/2025 – Pró-Gestão

Rentabilidade da Carteira e Evolução do Patrimônio

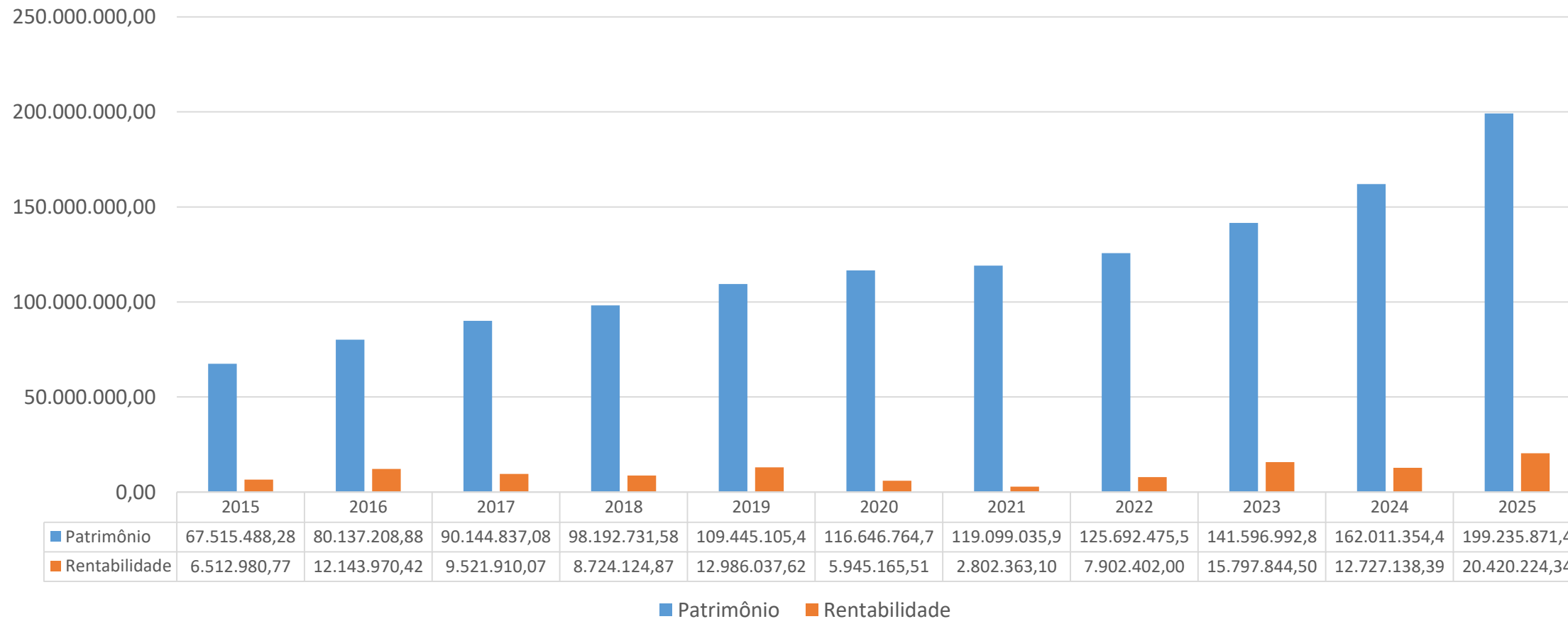

PRINCIPAIS AÇÕES

- **Reuniões dos Conselhos de Administração e Fiscal** - transmitidas ao vivo pelo canal do YouTube da Prefeitura Municipal de Timbó. Realizadas todas as reuniões ordinárias estabelecidas no calendário de reuniões 2025.

- **Reuniões conjuntas - participação do Conselho de Administração, Conselho Fiscal e Comitê de Investimentos:**
 - apresentação do **Resultado Atuarial 2025, Relatório das Hipóteses Atuariais e alteração plano de custeio** pela LUMENS Consultoria Atuarial (03 reuniões)
 - apresentação do **Estudo do ALM 2025, Política de Investimentos e reuniões com apresentações do Cenário Econômico e Carteira de Investimentos** pela SMI Consultoria (04 reuniões).

- Realização da **2º Audiência Pública 2025** (prestação de contas do exercício de 2024).



PRINCIPAIS AÇÕES

- Realização do estudo para elaboração do **Relatório de Análise das Hipóteses Atuariais**.
- **Certificação Profissional** – Diretoria Executiva, membros do Comitê de Investimento e membros titulares dos conselhos - **100% certificados**.
- **CRP administrativo** renovado em 2025 e em 2026 - vigente até 02/10/2026.
- **Participação em eventos (cursos, encontros e congressos)**: Diretoria executiva, membros dos conselhos e comitê de Investimentos e os servidores do Timboprev, participaram em diversos cursos, encontros, congressos (entre eles eventos realizados pelo TCE/SC, ASSIMPASC, SPREV, CNM, entre outros).



Informações complementares

➤ **Compensação Previdenciária (COMPREV – RGPS e RPPS).**

Valores recebidos (com fluxo/saldo acumulado e fluxo mensal):

- 2022 - R\$ 486.512,41
- 2023 - R\$ 1.056.911,64
- 2024 - R\$ 3.403.813,69
- 2025 - R\$ 8.748.298,21

(fluxo mensal em dez/2022 R\$ 28.382,34 – fluxo mensal em dezembro/2025 R\$ 104.919,87)

➤ **Folha Aposentados e pensionistas Antigos** (até 1998) - Lei 3.466/23 – **Repasse do Executivo total R\$ 2.908.955,32**



TIMBOPREV

CANAIS DE ATENDIMENTO



www.timboprev.sc.gov.br



timboprev@timbo.sc.gov.br



WhatsApp (47) 3380-7191



(47) 3380-7191 e 3380-7192